



# Grønt på toppen

Når Københavns nye skibakke, Copenhill, åbner senere på foråret, er det ikke sikkert, at der er koldt på toppen. Men der er med garanti grønt!

De kreative tanker har haft frit spil, da Amager Ressource Center (forbrændingsanlægget) blev projekteret. Det ses tydeligt i den arkitektonisk flotte bygning, hvor affaldshåndtering er tænkt på en fuldstændig ny måde, og hvor det funktionelle er smeltet sammen med fornøjelse. Det har resulteret i Københavns første skibakke med flere typer løjper med forskellige sværhedsgrader, som kan benyttes hele året – også om sommeren. Er man ikke til skiløb, er der også hiking- og løberuter på siderne af bakken.

## Sådan laver man en skibakke i en hovedstad

Skibakken er anlagt på taget af forbrændingsanlægget. Først er der lagt et specielt næringsrigt vækstmedie på 25 cm. I det er der sået græsfrø. Her er valgt Masterline Prodana, fordi græsset skal kunne klare mange forskellige klimatiske påvirkninger som f.eks. hård blæst, vinterudtørring, slid, sol og skygge.

## Syet sammen med græsrodde

Efter græsset er blevet sået, er der lagt en tynd, perforeret dug over, hvor græsset skal vokse op igennem. Til slut er der lagt skimåtter på – det er de grønne måtter, som skiene glider på. De bliver løbende vandet, så skiene kan få god fart.

Græsløsningen er valgt, fordi græssets rodnet holder på hele underlaget. Samtidig giver det skibakken et flot, naturligt look. Græsfrøene blev sået i det sene efterår 2018 og i slutningen af marts, er de kommet virkelig godt op imellem hullerne i skimåtterne.

*Copenhill løjpen med HOFOR Amagerværket og Prøvestenen i baggrunden*

## Græsblanding

Under skimåtterne er der sået 2,5 kg Masterline Prodana pr. 100 m<sup>2</sup>. Masterline Prodana består af almindelig rajgræs CYRENA og CLEMENTINE, rødsvingel GREEN-SLEEVES, VALETTA og SMIRNA samt engrapgræs YVETTE og MIRACLE. Masterline Prodana anvendes normalt til helt almindelige græsplæner, fordi den giver en smuk, slidstærk og lavtvoksende plæne. Den kan dog også bruges til noget mere usædvanlige projekter som f.eks. en skibakke.

## Pleje

Skiløberne laver et naturligt slid på græsset. Når det er nødvendigt sørger en Flymo plæneklipper for græsklipningen. 🌱



*Græsset gror op gennem ski-måtterne og giver bakken et naturligt look*

## Fakta

- 🌱 Københavns første skibakke anlagt på taget af Amager Ressource Center
- 🌱 BIG Bjarne Ingels Group er arkitekt bag bygningen
- 🌱 450 m løjper (sort, rød, blå og grøn) og tre skilifte
- 🌱 Åbning: forår 2019

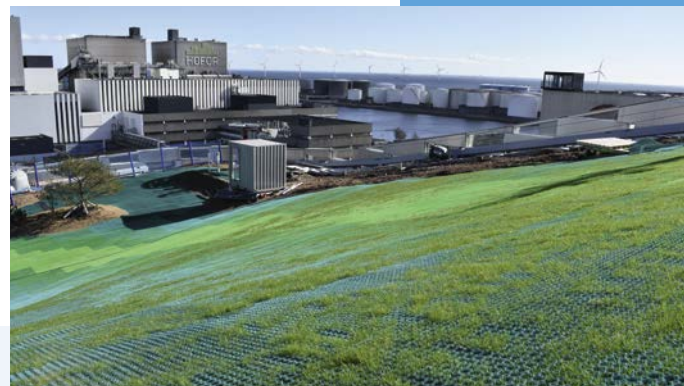

# Nyt om Navne

## 50 ÅRS FØDSELS DAG



11. maj 2019

Lars Callesen Gade, frøavlskonsulent i Himmerland, fylder 50 år den 11. maj. Han har de seneste fem år været ansat i DLF og var inden da planteavlskonsulent i Agri-Nord. Lars' solide faglig baggrund og sin store interesse for frøavl gør ham til en meget vellidt frøavlskonsulent, og avlerne sætter også pris hans imødekommende væsen og gode humør. Ud over at være frøavlskonsulent har

Lars fået tjansen som DLFs ekspert i raps, og er dermed blandt andet med til at sørge for, at DLF kan tilbyde avlerne de bedste vinterrapsorter på markedet. Hans kolleger nyder også godt af sorts- og dyrkningsinformationer fra rapsmentoren. Lars er familiemenneske, og en stor del af fritiden bruger han blandt andet på at køre sine håndboldglade børn rundt til sportsarrangementer.

## 50 ÅRS FØDSELS DAG

27. april 2019

Torben Møller Kristensen, Driftsleder, Hedensted

29. april 2019

Jan Medom Madsen, Lagerarbejder, Højme

13. maj 2019

Lise Bennike, Controller, Roskilde

## 60 ÅRS FØDSELS DAG

11. maj 2019

Susanne Andersen, Laboratorieleder, Roskilde

25. maj 2019

Helle Schlenzig Dyhrberg, Analyseassistent, Roskilde

27. maj 2019

Merete Hansen, Administrations- og logistikchef, Højme